



Cuenta Pública 2025

CORPORACIÓN EDUCACIONAL TECNOLÓGICA DE CHILE

LICEO POLITÉCNICO PEDRO DE VALDIVIA

LICEO POLITÉCNICO MANUEL MONTT

Sobre nuestra administración

Somos dos liceos técnico profesionales de propiedad del Estado administrados por una entidad privada sin fines de lucro (Corporación Educacional Tecnológica de Chile) bajo los lineamientos del Decreto 3166 del año 1986, la que recibe una subvención anual para su administración, que depende del cumplimiento de metas de matrícula.

Los niveles de 7° y 8° Básico no se rigen por el decreto anteriormente mencionado, y reciben subvención por asistencia de los estudiantes.

Nuestra corporación, sus liceos y especialidades

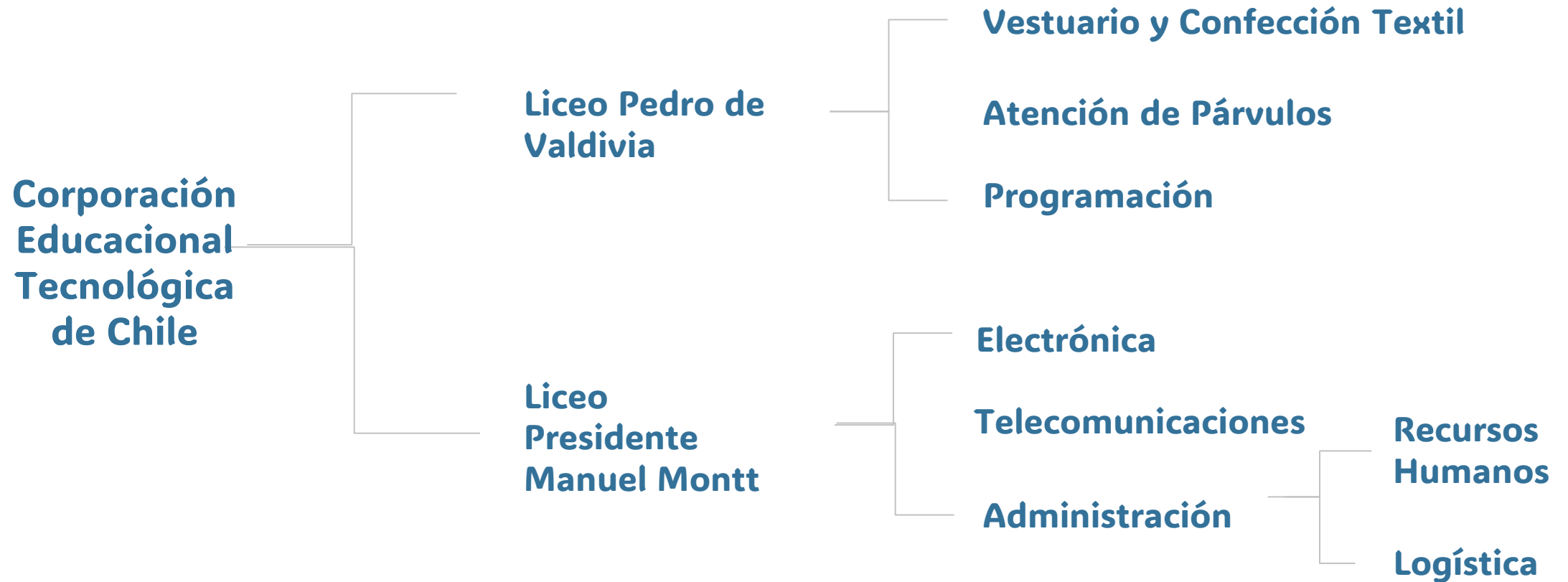

ORGANIGRAMA CORPORACION EDUCACIONAL TECNOLÓGICA DE CHILE

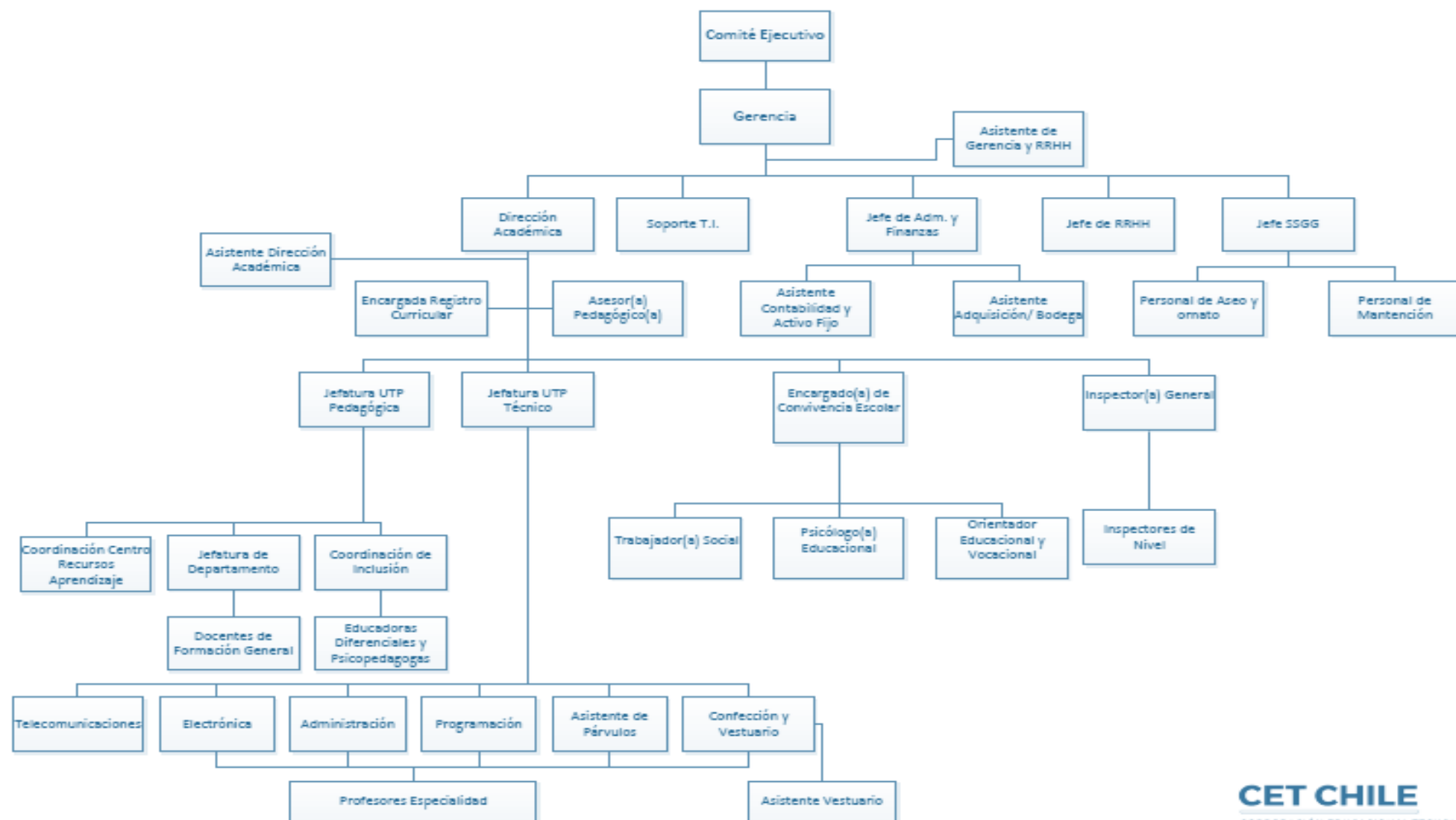

Autoridades corporativas

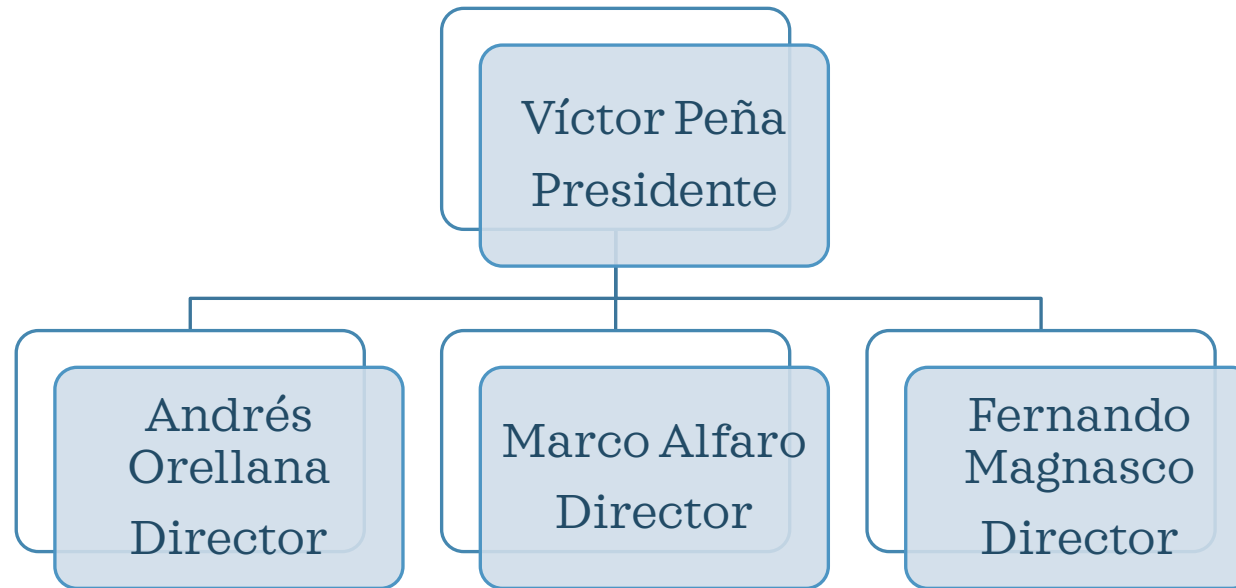

Autoridades Gerencia

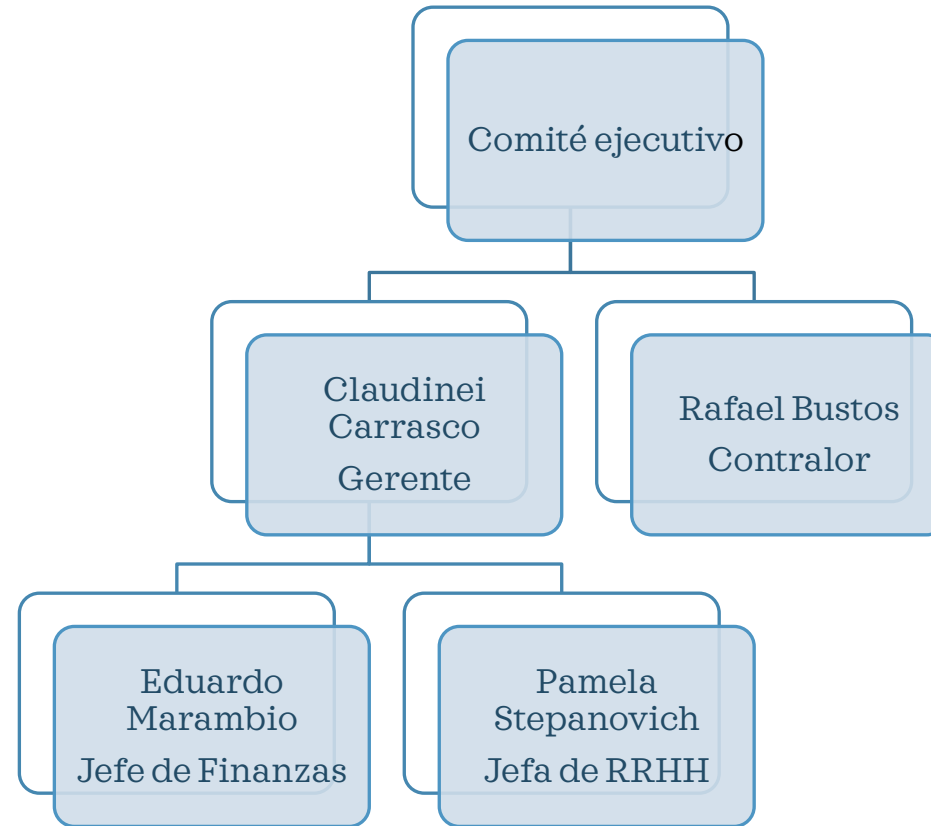

Autoridades Comunidad Escolar

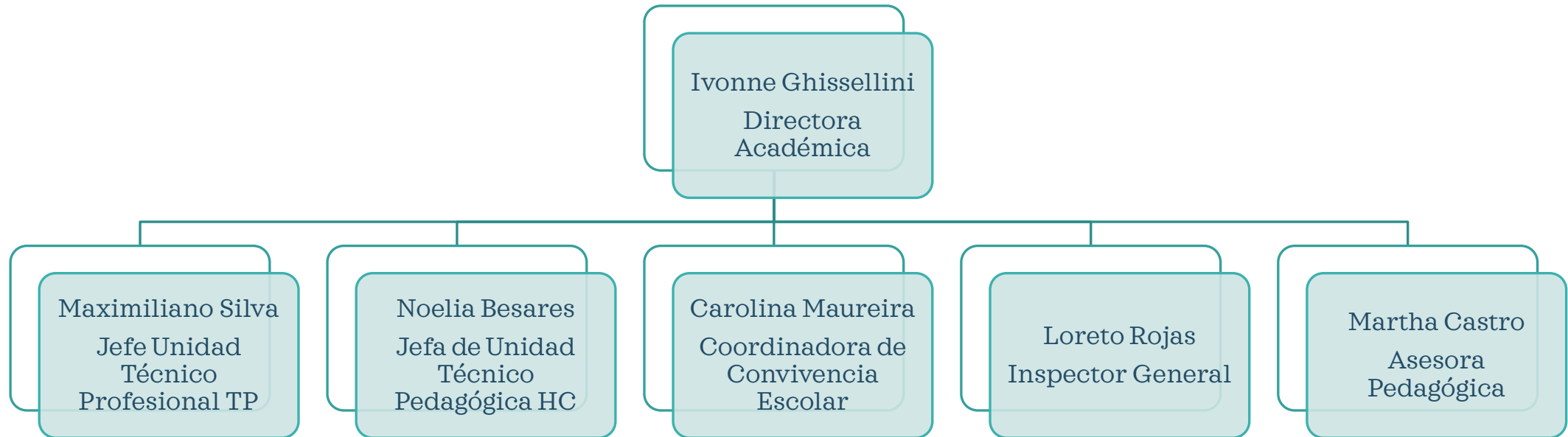

Líderes de equipos pedagógicos 2025

Área	Líder
Inclusión	Profesor Gioser Salazar
Lenguaje	Profesora Javiera Plaza
Matemática	Profesor Raúl Rojas
Inglés	Profesor Hugo Pacheco
Ciencias y Tecnología	Profesora Ania Olivares
Historia y Ciencias Sociales	Profesora Cyntia Segovia
Formación	Profesora Alejandra Díaz
Deporte y Cultura	Profesora Francisca Pérez

Líderes de equipos técnico profesionales -2025

Área	Líder
Vestuario y confección textil	Profesora Patricia Rodríguez
Atención de párvulos	Profesora Viviana García
Programación	Profesor Rodrigo Cornejo
Telecomunicaciones	Profesor Argenis Valencia
Electrónica	Profesora Diego Tello
Administración	Profesora Lindsay Sepúlveda

Lineamientos corporativos

Misión

El Liceo es una comunidad educativa inclusiva, enfocada en la formación integral de jóvenes para la enseñanza técnico profesional; entregando herramientas indispensables para su desarrollo personal y laboral, que permita potenciar sus habilidades y destrezas, de acuerdo a los requerimientos del mundo actual, fortaleciendo sus capacidades como líderes transformadores, con sólidos principios valóricos humanistas.

Visión

Ser una comunidad educativa de excelencia, líder en el área técnico profesional, que incorpore innovaciones científicas y tecnológicas, contribuyendo al progreso de la sociedad, siendo inspirada por un mundo humanista y sustentable.

Funcionamiento institucional

La corporación educacional tecnológica de Chile ha asumido el desafío de administrar los dos establecimientos a su cargo, como una sola gran comunidad escolar, que comparte no solo los espacios, infraestructura y recursos materiales y humanos, sino que ha impregnado de una mística interna de mejora continua mediante la anulación de las fronteras, muros o límites que puedan imponerse para “abrazar” un proyecto colectivo unitario donde todos se enriquecen del valor y aporte de los todos integrantes de la comunidad escolar independiente del establecimiento de origen.

Plan de desarrollo institucional 2024-2029

El año 2024 se celebró la renovación del convenio de administración con el que el Ministerio de la Educación le confía por cinco años más, la administración de los liceos Pedro de Valdivia (RBD:9060-3) y Presidente Manuel Montt (RBD:9061-1) a la corporación educacional tecnológica de Chile (CET-Chile). Esto se debe a la positiva evaluación de la gestión de los liceos durante el periodo anterior y conlleva –entre otras cosas- el compromiso de la corporación de llevar a cabo un plan de desarrollo con foco en el mejoramiento sostenido de su servicio educativo.

El mencionado plan, lo constituyen seis ejes de trabajo, con sus consiguientes objetivos, metas y acciones, que se presentan a continuación:

Objetivos y metas 2024-2029

Eje	Formación disciplinaria y de hábitos que favorecen el aprendizaje
Objetivo Específico	Promover la disciplina escolar y la autodisciplina como un elemento fundamental y distintivo de la cultura escolar CET Chile y soporte del progreso escolar y humano.
Meta	<ul style="list-style-type: none"> ✓ 90% de asistencia anual a nivel institucional ✓ 0% de denuncias en superintendencia sancionadas por mal procedimiento.
Eje	Desarrollo Profesional Docente
Objetivo Específico	Fortalecer el rol educativo institucional a través de la reflexión profesional, la gestión del conocimiento y el análisis las experiencias del cuerpo docente y profesionales de apoyo.
Meta	<ul style="list-style-type: none"> ✓ 80% de categoría docente superior a la inicial, al momento de evaluarse ✓ 100% de capacitación en estrategias activas, trabajo colaborativo y realización de proyectos interdisciplinarios
Eje	Mantenimiento e Infraestructura
Objetivo Específico	Optimizar la infraestructura física mediante un enfoque integral de mejora y mantenimiento constante, promoviendo la expansión y actualización tecnológica de los espacios educativos y recreativos, con el fin de crear entornos óptimos que potencien el proceso de enseñanza-aprendizaje
Meta	100% de salas de clases, talleres y espacios de aprendizaje equipados con mobiliario y tecnología que permite una enseñanza innovadora y con metodologías activas y en cumplimiento de los estándares de seguridad escolar.

Objetivos y metas 2024-2029

Eje	Formación disciplinaria y de hábitos que favorecen el aprendizaje
Objetivo Específico	Promover la disciplina escolar y la autodisciplina como un elemento fundamental y distintivo de la cultura escolar CET Chile y soporte del progreso escolar y humano.
Meta	<ul style="list-style-type: none"> ✓ 90% de asistencia anual a nivel institucional ✓ 0% de denuncias en superintendencia sancionadas por mal procedimiento.
Eje	Desarrollo Profesional Docente
Objetivo Específico	Fortalecer el rol educativo institucional a través de la reflexión profesional, la gestión del conocimiento y el análisis las experiencias del cuerpo docente y profesionales de apoyo.
Meta	<ul style="list-style-type: none"> ✓ 80% de categoría docente superior a la inicial, al momento de evaluarse ✓ 100% de capacitación en estrategias activas, trabajo colaborativo y realización de proyectos interdisciplinarios
Eje	Mantenimiento e Infraestructura
Objetivo Específico	Optimizar la infraestructura física mediante un enfoque integral de mejora y mantenimiento constante, promoviendo la expansión y actualización tecnológica de los espacios educativos y recreativos, con el fin de crear entornos óptimos que potencien el proceso de enseñanza-aprendizaje
Meta	100% de salas de clases, talleres y espacios de aprendizaje equipados con mobiliario y tecnología que permite una enseñanza innovadora y con metodologías activas y en cumplimiento de los estándares de seguridad escolar.

CET CHILE

CORPORACIÓN EDUCACIONAL TECNOLÓGICA DE CHILE

Liceo Politécnico Pedro de Valdivia

Resultados Educativos Octavo Básico: Autoestima y Motivación

Comparación con establecimientos de similar GSE



La diferencia con establecimientos del mismo GSE es:

0 pts
Puntos

Resultados Educativos Segundo Medio: Autoestima y Motivación

Comparación con establecimientos de similar GSE



La diferencia con establecimientos
del mismo GSE es:

● **-1 pts**
Puntos

Resultados Educativos Octavo Básico: Convivencia Escolar

Comparación con establecimientos de similar GSE



La diferencia con establecimientos
del mismo GSE es:

-3 pts
Puntos

Resultados Educativos Segundo Medio: Convivencia Escolar

Comparación con establecimientos de similar GSE



La diferencia con establecimientos del mismo GSE es:

-1 pts
Puntos

Resultados Educativos Octavo: Participación y Formación Ciudadana

Comparación con establecimientos de similar GSE



La diferencia con establecimientos del mismo GSE es:

0 pts
Puntos

Resultados Educativos Octavo: Participación y Formación Ciudadana

Comparación con establecimientos de similar GSE



La diferencia con establecimientos del mismo GSE es:

-1 pts
Puntos

Resultados Educativos Segundo Medio: Hábitos de vida saludable

Comparación con establecimientos de similar GSE



La diferencia con establecimientos del mismo GSE es:

-1 pts
Puntos

Resultados Educativos Octavo Básico: Lectura

Comparación con establecimientos de similar GSE



La diferencia con establecimientos del mismo GSE es:

+18 pts
Puntos

Resultados Educativos Segundo Medio: Lectura

Comparación con establecimientos de similar GSE



Resultados Educativos Octavo Básico: Matemática

Comparación con establecimientos de similar GSE



Resultados Educativos Segundo Medio: Matemática

Comparación con establecimientos de similar GSE



Resultados Educativos Octavo Básico: Historia

Comparación con establecimientos de similar GSE



La diferencia con establecimientos del mismo GSE es:
▼ -4 pts
Puntos

Historial de resultados

PV OCTAVO	2017	2018	2025
Autoestimada académica y motivación escolar	74	70	73
Autopercepción y autoestima académica	74	69	73
Motivación escolar	74	71	73
	2017	2019	2025
Clima de convivencia escolar	64	69	72
Ambiente de respeto	60	61	69
Ambiente organizado	73	76	78
Ambiente seguro	57	57	70
	2017	2018	2025
Participación y formación ciudadana	73	66	76
Sentido de pertenencia	69	62	74
Participación	77	68	72
Vida democrática	74	69	81
	2017	2018	2025
Hábitos de vida saludable	60	58	68
Hábitos de autocuidado	70	66	74
Hábitos alimenticios	51	57	70
Vida activa	58	51	58
PV Octavo	2017	2018	2025
Lectura	207	222	255
Matemática	239	249	265

Historial de resultados

PV SEGUNDOS MEDIOS	2016	2017	2018	2022	2023	2024	2025
Autoestimada académica y motivación escolar	70	73	71	75	75	72	72
Autopercepción y autoestima académica	69	72	69	72	73	70	70
Motivación escolar	70	74	73	78	77	73	73
PV SEGUNDOS	2016	2017	2018	2022	2023	2024	2025
Clima de convivencia escolar	65	68	72	70	76	75	74
Ambiente de respeto	62	64	68	67	71	68	70
Ambiente organizado	70	76	76	74	81	79	80
Ambiente seguro	62	64	72	68	74	77	73
	2016	2017	2018	2022	2023	2024	2025
Participación y formación ciudadana	72	73	76	74	79	75	75
Sentido de pertenencia	72	71	76	71	80	74	74
Participación	71	78	77	74	75	73	74
Vida democrática	71	65	76	76	82	77	77
	2016	2017	2018	2022	2023	2024	2025
Hábitos de vida saludable	60	61	65	64	71	66	68
Hábitos de autocuidado	71	69	75	74	78	73	75
Hábitos alimenticios	50	56	56	60	70	64	68
Vida activa	59	59	63	58	66	60	60
PV Segundos	2016	2017	2018	2022	2023	2024	2025
Lectura	221	235	242	234	236	240	247
Matemática	250	249	251	247	245	258	262

Relación: matrícula -deserción Promoción - repitencia

Nivel Educativo	MATRÍCULA ABRIL 2025			MATRÍCULA NOVIEMBRE 2025			PROMOCIÓN 2025			REPITENCIA 2025			DESERCIÓN 2025		
	H	M	TOTAL	H	M	TOTAL	H	M	TOTAL	H	M	TOTAL	H	M	TOTAL
1º Medio	48	41	89	43	37	80	40	35	75	3	2	5	5	4	9
2º Medio	55	31	86	33	22	55	32	22	54	1	0	0	6	2	8
Sub Total	103	72	175	76	59	135	72	57	129	4	2	5	11	6	17
ESPECIALIDAD: Telecomunicaciones															
3º Medio	23	3	26	20	3	23	20	3	21	2	0	2	3	0	3
4º Medio	17	3	20	17	2	19	17	2	19	0	0	0	0	1	1
Sub Total	40	6	46	37	5	42	37	5	40	2	0	2	3	1	4
ESPECIALIDAD: Electrónica															
3º Medio	26	0	26	23	0	23	23	0	20	3	0	3	3	0	3
4º Medio	11	2	13	11	2	13	11	2	13	0	0	0	0	0	0
Sub Total	37	2	39	34	2	36	34	2	33	3	0	3	3	0	3
ESPECIALIDAD: Administración															
3º Medio	26	41	67	25	40	65	25	40	63	0	2	2	1	1	2
4º Medio	30	36	66	30	33	63	30	33	62	0	1	1	0	3	3
Sub Total	56	77	133	55	73	128	55	73	125	0	3	3	1	4	5

Situación Financiera: Ingresos - LPV

ITEM	MONTO
Aporte Anual por Art. 4 D.L. 3.166/80	1.149.230.893
Bonificación de Reconocimiento Profesional BRP Ley 20.158	121.372.169
Subvención pro-retención	6.877.069
Fondos adquisición Equipamiento	0
Otros aportes fiscales	266.940.297
TOTAL, INGRESOS	1.544.420.428

Situación Financiera: Egresos e Inversiones - LPV

ITEM	MONTO
Gastos en Personal	710.858.986
Honorarios	35.844.107
Aportes Previsionales	50.479.904
Otros gastos en Personal	19.613.787
Gastos de Administración	105.759.161
Mantenimiento y reparación de Infraestructura	95.116.170
Consumos básicos	29.770.745
Gastos en Inversiones	32.933.009
Gastos no operacionales	42.037.634
Otros gastos	57.180.982
Provisiones (indemnizaciones y vacaciones)	9.366.466
Saldos por rendir (excedente)	148.664.798
TOTAL, GASTOS Y OTROS	1.544.420.428

CET CHILE

CORPORACIÓN EDUCACIONAL TECNOLÓGICA DE CHILE

Liceo Presidente Manuel Montt

Resultados Educativos Segundo Medio: Autoestima y Motivación

Comparación con establecimientos de similar GSE



La diferencia con establecimientos
del mismo GSE es:

0 pts
Puntos

Resultados Educativos Segundo Medio: Convivencia Escolar

Comparación con establecimientos de similar GSE



La diferencia con establecimientos del mismo GSE es:

-3 pts
Puntos

Resultados Educativos Segundo Medio: Participación y Formación Ciudadana

Comparación con establecimientos de similar GSE



La diferencia con establecimientos del mismo GSE es:

-1 pts
Puntos

Resultados Educativos Segundo Medio: Hábitos de vida saludable

Comparación con establecimientos de similar GSE



La diferencia con establecimientos del mismo GSE es:

▼ -5 pts
Puntos

Resultados Educativos Segundo Medio: Lectura

Comparación con establecimientos de similar GSE



Resultados Educativos Segundo Medio: Matemática

Comparación con establecimientos de similar GSE



Historial de resultados

MM SEGUNDOS MEDIOS	2016	2017	2018	2022	2023	2024	2025
Autoestimada académica y motivación escolar	73	73	77	71	75	71	73
Autopercepción y autoestima académica	72	71	75	71	74	69	72
Motivación escolar	72	75	79	71	75	72	73
MM SEGUNDOS	2016	2017	2018	2022	2023	2024	2025
Clima de convivencia escolar	65	66	71	68	74	69	72
Ambiente de respeto	66	59	64	64	68	64	68
Ambiente organizado	68	74	78	74	78	72	78
Ambiente seguro	61	64	70	65	75	68	69
	2016	2017	2018	2022	2023	2024	2025
Participación y formación ciudadana	76	74	79	70	79	72	75
Sentido de pertenencia	72	78	75	68	75	72	76
Participación	72	75	78	73	79	71	77
Vida democrática	74	71	85	71	79	71	77
	2016	2017	2018	2022	2023	2024	2025
Hábitos de vida saludable	61	63	70	65	69	67	64
Hábitos de autocuidado	70	73	82	74	77	72	65
Hábitos alimenticios	55	56	64	59	65	67	67
Vida activa	59	61	65	62	63	61	60
MM Segundos	2016	2017	2018	2022	2023	2024	2025
Lectura	242	245	237	233	236	219	228
Matemática	258	261	251	254	258	231	252

Relación matrícula –deserción Promoción - repitencia

Nivel Educativo	MATRÍCULA ABRIL 2025			MATRÍCULA NOVIEMBRE 2025			PROMOCIÓN 2025			REPITENCIA 2025			DESERCIÓN 2025		
	H	M	TOTAL	H	M	TOTAL	H	M	TOTAL	H	M	TOTAL	H	M	TOTAL
1º Medio	81	80	161	76	70	146	74	67	141	2	3	5	5	10	15
2º Medio	90	64	154	47	37	84	47	36	83	0	1	1	2	3	5
Sub Total	171	144	315	123	107	230	121	103	224	2	4	6	7	13	20
ESPECIALIDAD:															
Vestuario															
3º Medio	4	28	32	4	27	31	3	26	29	1	1	2	0	1	1
4º Medio	1	22	23	1	21	22	1	21	22	0	0	0	0	1	1
Sub Total	5	50	55	5	48	53	4	47	51	1	1	2	0	2	2
ESPECIALIDAD:															
Párvulos															
3º Medio	0	30	30	0	29	29	0	28	28	0	1	1	0	1	1
4º Medio	0	21	21	0	19	19	0	19	19	0	0	0	0	2	2
Sub Total	0	51	51	0	48	48	0	47	47	0	1	1	0	3	3
ESPECIALIDAD:															
Programación															
3º Medio	67	17	84	65	16	81	65	16	81	3	0	3	2	1	3
4º Medio	49	6	55	48	6	54	48	6	54	1	0	1	1	0	1
Sub Total	116	23	139	113	22	135	113	22	135	4	0	4	3	1	4

Situación Financiera: Ingresos - LMM

Item	Monto
Aporte Anual por Art. 4 D.L. 3.166/80	865.681.978
Bonificación de Reconocimiento Profesional BRP Ley 20.158	97.843.465
Subvención pro-retención	8.208.075
Fondo adquisición de equipamiento	16.800.000
Otros fondos fiscales	190.871.668
TOTAL INGRESOS	1.179.405.186

Situación Financiera: Egresos e Inversiones - LMM

Ítem	Monto
Gastos en Personal	690.285.641
Honorarios	32.288.038
Aportes Previsionales	49.048.310
Otros gastos en Personal	14.015.454
Gastos de Administración	80.521.690
Mantenimiento y reparación de Infraestructura	66.814.118
Consumos básicos	21.860.633
Gastos en Inversiones	27.905.300
Gastos no operacionales	54.175.390
Otros gastos	17.216.524
Provisión Indemnizaciones Años Servicio	160.964.520
Provisión Vacaciones	-35.690.432
TOTAL, GASTOS Y OTROS	1.179.405.186

Proyectos de mejoramiento

Liceo Pedro de Valdivia	Liceo Manuel Montt
<ul style="list-style-type: none">• Inicio proyecto piloto de paneles fotovoltaicos para la climatización de salas (piloto pabellón 2)• Renovación de pupitres (100% de cumplimiento a enero de 2025).• Instalación de lockers en todas las salas• Pintura de pasillos y salas de clases• Plan de orientación y educación socioemocional (Educa Switch)• Culminación de proyecto ambiental mejoramiento de áreas verdes	<ul style="list-style-type: none">• Renovación de pupitres (100% de cumplimiento a enero de 2025).• Pintura de pasillos y salas de clases• Instalación de lockers en todas las salas de clases.• Plan de orientación y educación socioemocional (Educa Switch)• Culminación de proyecto ambiental mejoramiento de áreas verdes

¡ Muchas gracias!